SECRETARIA DE
DESENVOLVIMENTO ECONÔMICO, CIÊNCIA, TECNOLOGIA E INOVAÇÃO

AMAZONAS
GOVERNO DO ESTADO

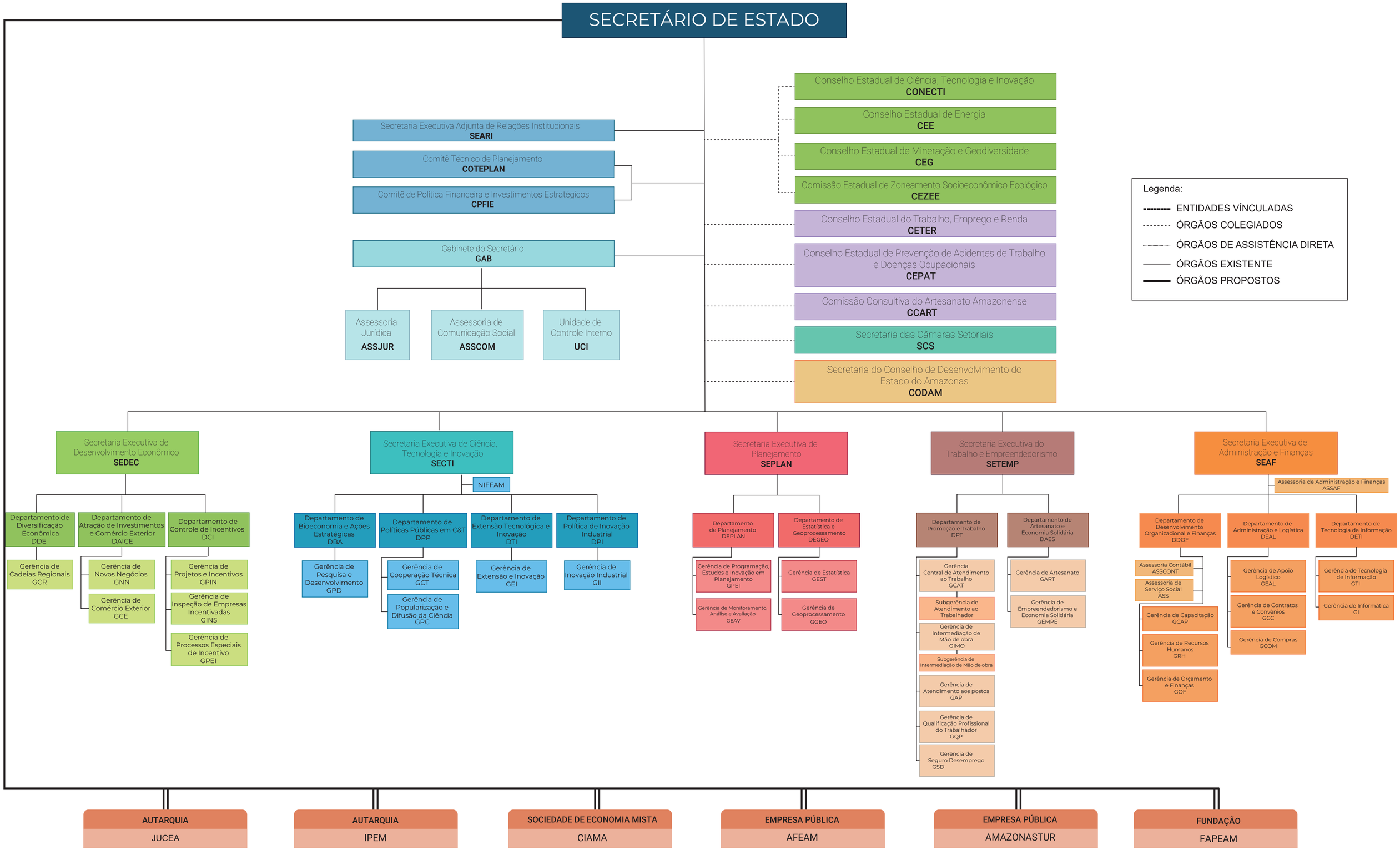

Fonte: SEPLAN/SEDECTI